

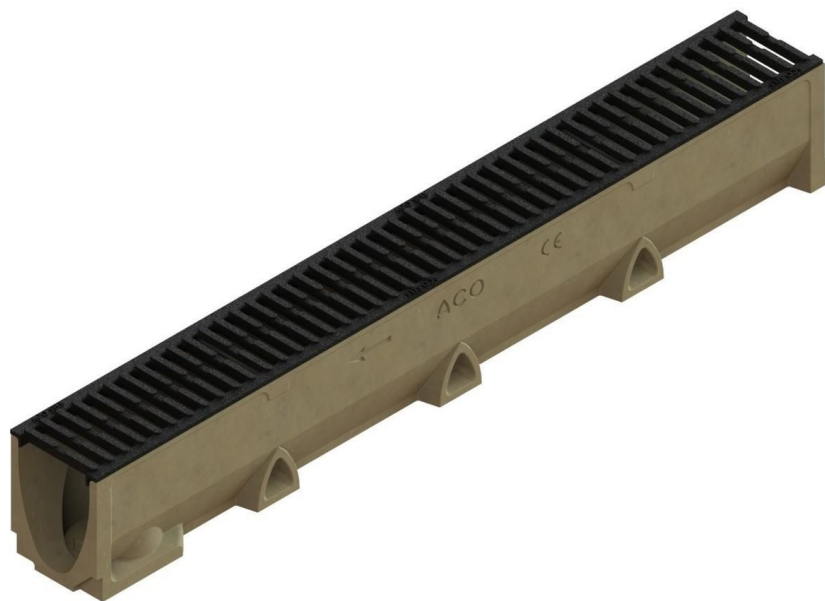

Conjunto de canal de drenagem ACO SELF 100 H145 em betão polímero com grelha tipo passarela em ferro fundido, classe de carga B125 de acordo com EN1433. Com sistema de fixação com clip. Com uma secção interna de 105 cm². Com pré-marca de saída vertical DN/OD 110. Comprimento total de 1000 mm, altura exterior 145 mm e largura exterior 118 mm. Largura interna nominal de 98 mm. Peso: 15,75 kg.

**Dimensões:**

Modelo	SELF 100
Comprimento (mm)	1000
Largura (mm)	118
Altyura ext. (mm)	145
Peso (kg)	15,75
Área de absorção da grelha (cm ² /m)	449
Classe de carga	B125
Caudal (l/s)	5,2
Sección interior (cm ²)	118/98
Pré-marca	DN/OD 110
Sistema de fixação	clip
Material canal	betão polímero
Material grelha	ferro fundido

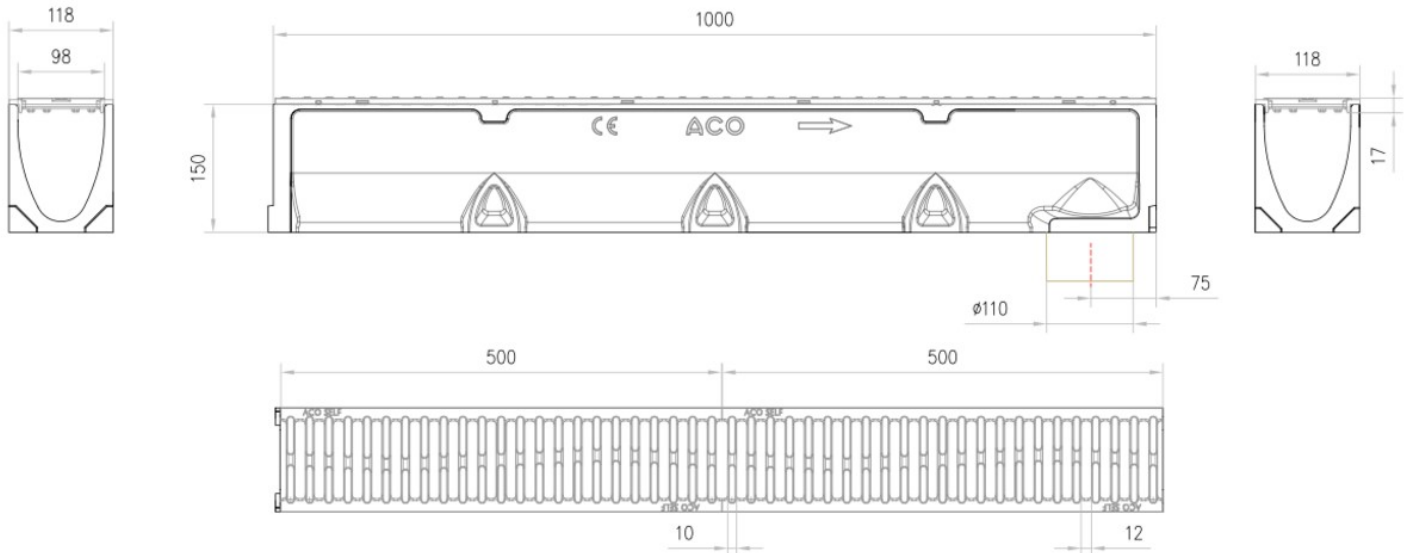